Año 10 No. 06 *Junio 2019*

NOTICILA

Cd. Juárez, Chihuahua, Tijuana, B.C., Mexicali, B.C., Reynosa, Tamaulipas, Nuevo Laredo, Tamaulipas, Nogales, Sonora, Acuña, Coahuila.

Reunión con la Senadora Alejandra León Gastelum, sobre asuntos del Río Colorado y las estipulaciónes del Acta 323

Ciudad de México. 6-Junio.– Se sostuvo una reunión con la Senadora Alejandra León Gastélum, a quien se le dio una amplia explicación de los antecedentes de la problemática en la cuenca del Río Colorado, que llevaron a la firma de las Actas 319 y 323, principalmente, en las cuales se detallan una serie de acciones de cooperación concertadas entre los gobiernos de México y los Estados Unidos para buscar mitigar la creciente escasez de agua en la cuenca del Río Colorado. Participaron el Comisionado **Roberto Salmón** y el Secretario **Jesús Luévano**.

Reunión del Comisionado mexicano de la CILA con representantes del Servico Geológico Mexicano

Cd. Juárez, Chihuahua. 26-Junio.– El Comisionado Mexicano Roberto F. Salmón Castelo, sostuvo una reunión con representantes del Servicio Geológico Mexicano (SGM), en la que presentaron la gama de productos y servicios técnicos profesionales que esa institución ofrece. En la reunión se discutieron proyectos potenciales y oportunidades de colaboración entre ambas instituciones, destacando entre ellos el estudio que el SGM realizará para esta Comisión en la zona de losas del vertedor de demasías de la Presa Falcón, en el estado de Tamaulipas. Participaron también en la reunión los Ingenieros **Víctor Guerrero** y **Manuel Morales**.

Reunión Binacional del Grupo Ambiental del Acta 323

Imperial Beach, California. 27 y 28-Junio.– En esta reunión binacional se revisó la entrega de agua ambiental, los proyectos de restauración ambiental y los planes de monitoreo, conforme a lo establecido en el Acta 323. Se expuso el avance en el Reporte de Implementación y Actividades 2018, el avance y los retos para el desarrollo de una plataforma digital binacional para la integración de datos obtenidos durante el monitoreo ambiental en el Delta del Río Colorado. Se discutieron aspectos generales sobre las entregas de agua ambiental que aportarán los dos gobiernos. Así mismo, se comentó la situación actual de las propuestas de proyectos de restauración ambiental en el Río Colorado y los avances y necesidades en los trabajos de monitoreo. Finalmente, se exploraron las fechas y sitios de las siguientes reuniones del grupo para 2019 y las acciones a seguir. Participaron por la Sección mexicana, **Daniel Galindo** y **Francisco Bernal.**

Reunión del Comité Técnico Binacional sobre el saneamiento de ambos Nogales

Nogales, Arizona. 11-Junio.– Se llevó a cabo una reunión del Comité Técnico Binacional (CTB) que conforman instituciones de los tres órdenes de gobierno de México y Estados Unidos, para abordar y proponer soluciones a los asuntos relativos al saneamiento de ambos Nogales. Se abordaron diversas temáticas como, la calidad de las aguas residuales que son enviadas a la Planta Internacional de Tratamiento de Aguas Residuales (PITAR) ubicada en Rio, Rico Arizona, específicamente los resultados del monitoreo correspondiente al 1er trimestre de 2019; los resultados del programa anual de pretratamiento y control de descargas de aguas residuales industriales de Nogales, Sonora; la situación actual del cárcamo de bombeo que dirige una parte de las aguas residuales generadas en Nogales, Sonora hacia la PTAR Los Alisos, en donde se comunicó a la parte estadounidense las acciones que ha realizado la parte mexicana (OOMAPAS, CILA, CONAGUA) para reparar y adquirir nuevos equipos de bombeo y enviar más agua hacia Los Alisos, evitando así la saturación de la PITAR y derrames superficiales transfronterizos. Por la Sección mexicana de la CILA participaron **Antonio Segovia** y **Manuel Morales.**

Monitoreo binacional del Río Tijuana y Alamar

Tijuana, B.C. 27-Junio.- En relación al seguimiento del Acta 320 de la cual se desprende el "Plan de Monitoreo Binacional de la Calidad del Agua, Suelo y Sedimentos en el Río Tijuana y en los principales cañones y Drenes transfronterizos"; el personal técnico de ambas Secciones de la CILA por medio de laboratorios acreditados tomaron muestras de agua en los lugares mencionados y en el efluente de la PITAR. Al finalizar este proyecto y de manera conjunta, ambas Secciones de la CILA resumirán los resultados y prepararán un informe técnico que publicarán tanto en español como en inglés. Participó **Javier Colín** de la CILA en Tijuana.

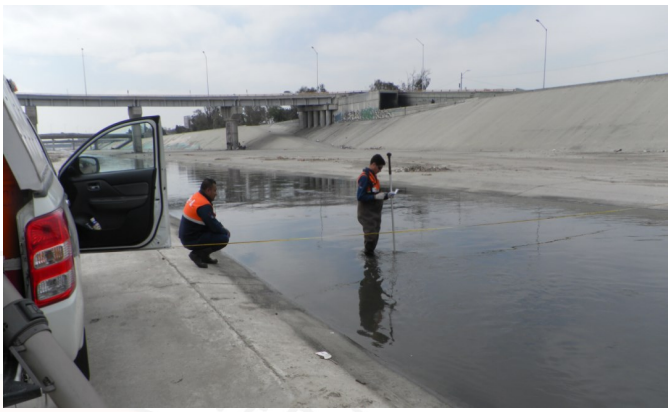

Sesión de planificación estratégica para el desarrollo de un Bono de Impacto Fronterizo

Tijuana, B.C. 28-Junio.- Se atendió la invitación de Ocean Conservancy y 4 Walls International, donde participaron BDAN, UABC, Dirección de Protección al Ambiente Municipal, Regidores del Ayuntamiento, Tijuana Innovadora, Tijuana Calidad de Vida, Proyecto Fronterizo de Educación Ambiental A.C., Representantes del Consulado de ambos países, y Tijuana River National Estuarine Research Reserve. Se formaron grupos de trabajo y se realizó un ejercicio para identificar las áreas de oportunidad y necesidades, así como los participantes que deben involucrarse, y sobre todo, cómo pudiera el Acta 320 apoyar esta iniciativa, la cual pretende desarrollar un Bono de Impacto Fronterizo, que permita la generación de empleos e incentivos económicos enfocados a reducir los residuos sólidos y sedimentos transfronterizos, así como el gasto gubernamental, al mismo tiempo que se mejora la salud pública y medioambiental en ambos lados de la frontera. Atendió **Ma. Elena Cárdenas** de la CILA en Tijuana.

Foro de estrategias para la recuperación de volúmenes de agua para uso ambiental

Mexicali, Baja California. 11-Junio.– Se llevó a cabo el foro organizado por el Sonoran Institute, con el objetivo de comunicar y compartir la experiencia que el grupo de Organizaciones de la Sociedad Civil (OSCs) que trabaja en el Delta del Río Colorado ha desarrollado en la identificación de diversas estrategias para la recuperación de agua y destinarla a uso ambiental. Se realizaron presentaciones breves por tema y panel de discusión con oportunidad de hacer preguntas por parte de los asistentes. Por parte de la Sección mexicana participó **Francisco Bernal**, Representante en Mexicali de la CILA.

NOTICILA

Reunión y recorrido con el Distrito de Riego 090

Ojinaga, Chihuahua. 18-19 Junio.- En dicha reunión se revisaron temas relacionados al mantenimiento del cauce del Río Bravo en el tramo de Ojinaga, Chihuahua, además se realizo un recorrido y se visitó la estación hidrométrica del Río Conchos y la represa El Marqueño. Por parte de Oficinas Centrales de la CILA, participaron los ingenieros **Adriana Reséndez** y **Víctor Guerrero**.

Visita de Trabajo para tratar el tema del Saneamiento de la Cuenca Binacional del Río Tijuana

Tijuana, B.C. 24-25 Junio. -Se realizaron reuniones en las alcaldías de Imperial Beach, California y Tijuana, Baja California, donde se abordó el tema del Saneamiento Fronterizo en la región de Tijuana, Baja California-San Diego, California. Se comentaron las prioridades en el ámbito internacional para la ciudad de Tijuana, destacando la rehabilitación de colectores y sub colectores, la rehabilitación y equipamiento de estaciones de bombeo, el reuso del efluente de las plantas de tratamiento Arturo Herrera y La Morita que descargan hacia el Río Tijuana, y la rehabilitación de la Planta de Tratamiento de San Antonio de los Buenos. Se comentaron las inversiones requeridas y las potenciales fuentes y esquemas de fondeo, y se realizaron recorridos a los sitios de mayor interés en ambos lados de la frontera. Participó **Luis A. Rascón** de la Sección mexicana de la CILA.

Levantamiento topográfico de la Línea Divisoria Internacional (LDI)

Cd. Juárez, Chihuahua. 4-Junio.– Se efectuó el replanteamiento del levantamiento topográfico de la Línea Divisoria Internacional (LDI) para observar en recorrido conjunto las afectaciones en territorio mexicano por los trabajos de construcción del cerco metálico ejecutados por el contratista estadounidense. En el recorrido binacional conjunto se observaron los cortes, terraplenes y enrocamientos que desbordan hacia territorio mexicano. Participó **Armando Reyes** de la Sección mexicana de la CILA.

Reunión sobre el Plan Binacional de Contingencia ante la Escasez de Agua en el Río Colorado

San Ysidro, California. 18-19 Junio.- Se llevó a cabo una tercera reunión en el marco de la CILA para proseguir con la definición de los detalles de implementación del Plan Binacional de Contingencia ante la Escasez de Agua (PBCEA), estipulado en el punto IV del Acta 323 de este organismo. Se dio continuidad a la preparación del Informe de Ingenieros Principales, considerando que los detalles de implementación de ambos planes deberán estar en armonía para asegurar paridad y una implementación equivalente. Se revisaron y adecuaron los cambios más relevantes en la redacción del borrador de informe y se discutieron diversos aspectos y consideraciones operativas relativas a la implementación del plan binacional. Por parte de México participaron el Secretario **Jesús Luévano** y los ingenieros **Luis Antonio Rascón, Francisco Bernal** y **Daniel Galindo** de la Sección mexicana de la CILA.

Reunión sobre el proceso de notificación binacional para atender derrames transfronterizos de aguas residuales en ambos Nogales

Nogales, Sonora 11-Junio.– Se llevó a cabo una reunión binacional sobre la comunicación entre las autoridades de ambos países cuando se susciten derrames de aguas residuales que crucen la frontera internacional, o bien, que tenga el potencial de impacto transfronterizo, con el fin de atenderlos y eliminarlos de manera oportuna en beneficio de esas comunidades fronterizas. En dicha reunión se mostraron los protocolos binacionales de la CILA que se han desarrollado y se aplican en otras regiones de la frontera sobre la notificación ante derrames de aguas residuales, a fin de desarrollar el proceso de notificación binacional para la zona de ambos Nogales. Por la Sección Mexicana de la CILA participaron **Antonio Segovia** y **Manuel Morales**.

Reunión Binacional Operativa CILA-CONAGUA-USBR para revisar pronósticos y operación del Río Colorado

Mexicali, B. C. 11-Junio.– Se llevó a cabo la reunión donde se revisó la operación de la Presa Imperial y Presa Morelos, pronósticos en la cuenca baja del Río Colorado, bordos de protección Grupo I y II, sedimentos, trabajos de mantenimiento anual del Dren de Desvío Wellton-Mohawk, entregas por el Lindero Internacional Norte (LIN) y Sur (LIS), especies invasivas y la salinidad del agua que llega al Río Colorado. Por parte de la Sección mexicana participaron **Francisco Bernal, Juan Riosmoreno** y **Diana Rosales**.

Recorridodo de inspección a la Presa Falcón

Nueva Cd. Guerrero, Tamaulipas. 19-Junio.– Se realizó una visita de supervisión a los trabajos que se realizan en la presa Falcón, ubicada en Nueva Ciudad Guerrero, Tamaulipas. Se efectuó un recorrido por el área donde se está trabajando en la reparación del enrocamiento y se observó que ya se tiene un avance del kilómetro 5+610 al kilómetro 5+750 para un total del 70 %. El día de la vista se estaba trabajando en el km 5+730 y se observó que se retiró la roca del talud mojado en un ancho de 12 metros. Participó **Roberto Enríquez,** por parte de la representación de la CILA en Ciudad Acuña, Coahuila.

4a. Reunión Binacional sobre el programa de entregas de agua a México conforme a la Convención de 1906

El Paso, Texas 19-Junio.- Se llevó a cabo la 4a Reunión Binacional informativa que abarco temas como las condiciones actuales de almacenamientos en las Presas Elefante y Caballo, pronósticos de escurrimiento en la cuenca alta del Río Bravo, disponibilidad actual de agua y proyecciones para el 2019, así como planes de irrigación para la próxima temporada. Se dieron a conocer las condiciones hidrológicas de la cuenca al 18 de junio de 2019. Conforme a los modelos de predicción de ENSO, se mencionó que es probable que el fenómeno del Niño continúe débil durante el verano de 2019 en el hemisferio norte, y se mostró que el reporte de monitor de sequía muestra a la cuenca alta con sequía moderada. Por parte de las Oficinas Centrales de la CILA participaron, **Víctor Guerrero** y **Jackeline Cortez**.

Reunión sobre el control de avenidas en Matamoros, Tamaulipas

Matamoros, Tamaulipas. 28-Junio.– El objetivo de la reunión fue establecer la coordinación entre dependencias y la participación de la CILA en emergencias por avenidas en el Río Bravo. Se realizaron presentaciones con los temas: Control de Avenidas del Bajo Río Bravo 2019; Criterios de Control Avenidas de la CILA MEX-EUA; y Las Estaciones Hidrométricas y el Sistema de Telemetría instalados en el río. Participaron por parte de la CILA en Reynosa, Tamaulipas, **David Negrete Arroyos** y **Alfonso Carmona Arteaga**.

Reunión sobre la gestion de recursos para el funcionamiento de la Presa Internacional Falcón

Monterrey, Nuevo León. 12-Junio.– Se atendió la invitación del municipio de Nueva Cd. Guerrero, Tamaulipas para participar en una reunión de coordinación sobre la gestión de los recursos para la Presa Internacional Falcón, teniendo como principal objetivo el tratar dos temas: el deterioro que guarda la obra de toma de la presa para el suministro de agua potable, para el cual, se esta solicitando apoyo de las autoridades involucradas para rehabilitar la infraestructura, debido a que tiene un alto grado de deterioro por corrosión. El segundo tema fue la concesión de terreno federal dentro del vaso de la presa para desarrollo turístico. Participó por parte de la CILA en Reynosa, Tamaulipas, **David Negrete Arroyos**.

Reunión mensual de operación y mantenimiento de la Presas Internacionales Falcón, Anzaldúas y El Retamal

Falcón Heights, Texas. 4-Junio.– Ambas Secciones CILA realizan estas reuniones mensuales con el objetivo de conciliar las principales actividades de operación y mantenimiento en las Presas Internacionales. En la reunión de Falcón, se hizo mención de la generación de energía eléctrica de los meses de abril y mayo de 2019 y los trabajos de mantenimiento realizados, como el mantenimiento rutinario de equipo e instalaciones, control de maleza, fumigación dentro de la casa de maquinas, colocación de lamina protectora en transformadores del neutro del generador, entre otros. De igual forma el 7 de junio, en Mercedes Texas, se realizó la reunión sobre las presas Anzaldúas y El Retamal, y la Planta de Bombeo y Canal de desviación El Morillo, donde se detallaron loas trabajos de mantenimiento realizados, que consistieron, entre otros, en el mantenimiento general de las ataguías de las compuertas 3 y 4 de Anzaldúas, y trabajos de mantenimiento en las compuertas de El Retamal. En cuanto a El Morillo, se retiró una línea de energía eléctrica que atravesaba la planta de bombeo que no tenía utilidad, y se inicio el deshierbe del kilómetro 13+0 a 13+500 del canal de desviación sobre la margen derecha. Participaron por parte de la CILA en Reynosa, Tamaulipas, **David Negrete Arroyos** y **Alfonso Carmona Arteaga**.

Tercera Reunión del Comité de Facilitación Aduanera

Reynosa, Tamaulipas. 27-Junio.– El objetivo de la reunión fue atender los planteamientos y seguimientos de los acuerdos de la Asociación de Agentes Aduanales por parte de la Aduana de Reynosa, Tamaulipas. La Sección mexicana de la CILA atendió esta reunión principalmente para conocer el estado actual del Puente Internacional Reynosa-Pharr. El Director de Operaciones del Puente Internacional Pharr, Fred Brouwen, comentó que se tiene la idea de un segundo puente paralelo hacia el lado este del existente, y que al año recaudan 30 Billones de dólares y por eso se tiene en cuenta su construcción, ya que es una de las aduanas mas importantes de ambos países. Participó por parte de la CILA en Reynosa, Tamaulipas, **Sergio Sánchez García**.

Reunión con autoridades del Puerto de Cruce Internacional Terrestre

Naco, Sonora. 7-Junio.- El objeto de la reunión fue para coordinar con la Administradora de la Aduana mexicana, personal de la Secretaría de Administración Tributaria (SAT), y del Instituto de Administración y Avalúos de Bienes Nacionales (INDAABIN), los trabajos a realizar en el área de la aduana mexicana, consistentes en la rehabilitación del colector principal de aguas residuales de esta ciudad. Por parte de la Sección mexicana participaron **Jesús Quintanar y Antonio Segovia.**

Reunión con el Presidente Municipal y el Organismo Operador de Agua Prieta, Sonora

Agua Prieta, Sonora. 12-Junio.- Se llevó a cabo una reunión con el Presidente Municipal de Agua Prieta, Sonora y el Organismo Operador Municipal de Agua Potable Alcantarillado y Saneamiento (OOMAPAS), con el objeto de conocer las necesidades de las autoridades de dicha localidad en relación con el tema de cauces transfronterizos, siendo el tema de mayor relevancia el Arroyo Alamito. Por parte de la Sección mexicana participó: **Jesús Quintanar**.

Participación en la conmemoración del "*Día Mundial del Medio Ambiente*"

Nuevo Laredo, Tamaulipas. 5-7 Junio- La Representación de la CILA en Nuevo Laredo participó en el evento conmemorativo del *Dia Mundial del Medio Ambiente,* organizado por autoridades municipales, donde la CILA presentó las acciones realizadas en beneficio del medio ambiente, atendiendo las inquietudes de estudiantes de diferentes niveles educativos. La Sección mexicana de la CILA participa en este tipo de eventos con la finalidad de generar conciencia ambiental en la comunidad en general para coadyuvar el mejoramiento de la calidad ambiental en la cuenca transfronteriza del Río Bravo entre México y los Estados Unidos. Por parte de la Sección mexicana en Nuevo Laredo participaron, **Agustín Boone González,** y **Alfredo Zertuche Herrera.**

Firma del convenio con la UAT sobre la colaboración académica y programas de vinculación

Nuevo Laredo, Tamaulipas. 27-Junio.- La Sección mexicana de la CILA en Nuevo Laredo, Tamaulipas, llevó a cabo la firma del convenio de colaboración con la Facultad de Comercio, Administración y Ciencias Sociales (FCACS) de la Universidad Autónoma de Tamaulipas (UAT), con la finalidad de beneficiar la cooperación académica y programas de vinculación entre la Sección mexicana de la CILA y la UAT para la creación de oportunidades para los estudiantes, y así complementar su formación, interactuando con los organismos gubernamentales e instituciones. Por parte de la Sección mexicana de la CILA participó **Agustín Boone González** de CILA en Nuevo Laredo.

Ponencia en la Sesión de la Asamblea Ordinaria del Consejo de Instituciones de Nuevo Laredo, A.C.

Nuevo Laredo, Tamaulipas. 6-Junio- La Representación de la CILA en Nuevo Laredo brindó una ponencia acerca de las acciones y recomendaciones que se deben llevar a cabo durante una avenida en el Río Bravo en esta región. La Sección mexicana de la CILA participa continuamente con las asociaciones civiles como el CINL, el cual es una agrupación de alrededor de 45 Asociaciones Civiles representadas en la ciudad de Nuevo Laredo por este organismo, a fin de crear el vínculo entre Gobierno y la ciudadanía. En la ponencia se dio a conocer los aspectos generales de la CILA, destacando las acciones que este organismo realiza en cuanto a control de avenidas en el Río Bravo, incluyendo las emergencias por fenómenos hidroclimatológicos. Por parte de la Sección mexicana participó **Agustín Boone González** de la CILA en Nuevo Laredo, Tamaulipas.

Reunión con OOMAPAS y Asociación de Maquiladoras de Sonora (AMS)

Nogales, Sonora. 12-junio.– El objeto de la reunión fue presentar a las industrias integrantes de la AMS, los resultados de los monitores de calidad de las aguas residuales para el cuarto trimestre de 2018 y primer trimestre de 2019, así como presentar la alternativa de modificación de ley de ingresos para incrementar los parámetros de regulación a las descargas industriales. Por parte de la Sección mexicana atendieron los ingenieros **José Antonio Segovia Montoya** y **Jose de Jesús Quintanar Guadarrama**

Breves…

- **Caborca, Sonora.-** El 11 de junio se llevó a cabo la Reunión Regional de Preparación para la Temporada de Lluvias y Ciclones Tropicales, con el propósito de fortalecer las medidas preventivas dentro del marco del Sistema Estatal de Protección Civil. Por parte de la Sección mexicana participó **Jesús Quintanar**.

- **Chihuahua, Chihuahua.–** Los días 27 y 28 de junio se llevó a cabo una reunión entre la Sección mexicana de la CILA, CONAGUA y Usuarios del Estado de Chihuahua, donde se presentaron las bases en que está estructurado el Modelo Matemático para la Distribución de aguas superficiales del Río Bravo. Por parte de oficinas centrales participó **Aldo García**.

- **Nogales, Sonora.-** El de 19-Junio se llevó a cabo una reunión para la actualización sobre calidad del agua del agua que recibe la PITARN y presentar a la industrias integrantes de la Asociación de Profesionistas en Seguridad Ambiental, los resultados de los monitoreos de calidad de las aguas residuales. Por parte de la Sección mexicana participó **Antonio Segovia**.

Comisión Internacional de Límites y Aguas MEX/EUA
Sección Mexicana
Ave. Universidad No. 2180, Zona Chamizal
Cd. Juárez, Chihuahua CP 32310
Tel.- (656) 639 79 50
http://cila.sre.gob.mx/cilanorte/